

Rapport de mission de repérage des matériaux et produits contenant de l'amiante avant réalisation de travaux

R. 4412-97 modifié par le décret 2012-639 du 4 mai 2012
Norme NF X 46-020

6 RUE DES FENAISONS

MODULE 257LAC0102
77700 MAGNY LE HONGRE



A \ INFORMATIONS GENERALES

A.1 \ DESIGNATION DU BÂTIMENT

Nature du bâtiment :	LOGEMENTS COLLECTIFS	Adresse :	6 RUE DES FENAISONS 77700 MAGNY LE HONGRE
Date du permis de construire ou date de construction		Bâtiment :	
Etage :		Porte :	MODULE 257LAC0102
Ref Cadastrale :	NC	Propriété de :	OPH77 10 AVENUE CHARLES PEGUY 77000 MELUN

A.2 \ DESIGNATION DU DONNEUR D'ORDRE

Nom :	OPH77	Documents remis :	
Adresse :	10 AVENUE CHARLES PEGUY 77000 MELUN	Moyens mis à disposition :	

A.3 \ EXECUTION DE LA MISSION

RAPPORT N° :	257LAC0102	Laboratoire d'Analyses :	ITGA
Repérage réalisé le :	20/03/2019	Adresse laboratoire :	3 RUE ARMAND HERPIN LACROIX - CS 46537 35065 RENNES CEDEX
Accompagnateur :		Numéro d'accréditation :	1-5967
Par :	Julien DETOUL	Organisme d'assurance professionnelle :	AXA France
N° certificat :	DTI3473	Adresse assurance :	313 Terrasses de l'Arche 92727 NANTERRE CEDEX
Date d'obtention :	20/08/2018	N° de contrat d'assurance :	10158549604
Organisme certificateur		Date de validité :	31/12/2019

B \ CACHET DU DIAGNOSTIQUEUR

FAIT LE 02/04/2019

Cabinet : EXPERT HABITAT & INDUSTRIE INGENIERIE

Nom du responsable : **DEMOULIN Frédéric**

Nom du diagnostiqueur : **Julien DETOUL**



C\ SOMMAIRE

Table des matières

A \ INFORMATIONS GENERALES	2
A.1 \ DESIGNATION DU BÂTIMENT	2
A.2 \ DESIGNATION DU DONNEUR D'ORDRE	2
A.3 \ EXECUTION DE LA MISSION.....	2
B \ CACHET DU DIAGNOSTIQUEUR	2
C \ SOMMAIRE	3
D \ CONCLUSIONS	4
E \ PROGRAMME DE REPERAGE	4
F \ CONDITIONS DE REALISATION DU REPERAGE	6
G \ RAPPORTS PRECEDENTS.....	6
H \ RESULTATS DETAILLES DU REPERAGE	7
ANNEXE 1 – PHOTOS DES ELEMENTS AMIANTES ET/OU NON AMIANTES.....	13
ANNEXE 3 – PROCES VERBAUX D'ANALYSES.....	17
ATTESTATION(S).....	19
CERTIFICAT DE COMPETENCES	20

D \ CONCLUSIONS

Dans le cadre de la mission décrite en tête de rapport, il n'a pas été repéré de matériaux et produits susceptibles de contenir de l'amiante

PIECE	ETAGE	ELEMENTS	DESCRIPTIF LABORATOIRE	REPERAGE	Echantillon	METHODE	ETAT	RESULTAT
NEANT								

JP : Jugement Personnel, ZPSO : Zone présentant des similitudes d'Ouvrage

Liste des locaux non visités concernés par les travaux et justification

PIECE	ETAGE	STATUT DE VISITE
NEANT		

Liste des éléments non inspectés et justification

PIECE	ETAGE	ELEMENTS	REPERAGE	RESULTAT
NEANT				

E \ PROGRAMME DE REPERAGE

PIECES CONCERNEES	PERIMETRE DU REPERAGE	REPERAGE	TRAVAUX	ELEMENTS	Echantillonnage	REMARQUES PARTICULIERES
	LOGEMENTS COLLECTIFS		Selon BT			

OFFICE PUBLIC DE L'HABITAT 77		PAGE N° 1
NOM ET ADRESSE DE L'EXPÉDITEUR OFFICE PUBLIC DE L'HABITAT 77 ANT. PAYS DE LA BRIE 29 SQUARE MONTMIRAIL 77260 LA FERTE SOUS JOUARRE Tél: 01 64 14 11 11 Siret : 27770001900015		BON DE TRAVAUX 2019 5432 EXPERT HABITAT INGENIERIE 33 BIS BOULEVARD GAMBETTA 3EME ETAGE 78300 POISSY Téléphone 0321734144 ÉMETTEUR TOUBAGHI DRISS
Réf. fournisseur F / 5149 Marché n° 2017 4475 1 Provenance PAYS DE LA BRIE Objet DIVERS		
SERVICE SCE PAYS DE LA BRIE		
LOCALISATION	Programme 257 MAGNY LE HONGRE (RUE DES FENAISONS) Tranche 1 Ensemble B000 Escaller AC Étage 01 Logement 2 Module 257LAC0102 Retrait des clés CHEZ LE LOCATAIRE	
ADRESSE	MME OU M DUBOIS AMANDINE PANCRASSIN CYRIL 6 RUE DES FENAISONS 77700 MAGNY LE HONGRE Tél. personnel 01 64 63 72 45	
DÉLAI D'EXÉCUTION 7 JOURS	PÉRIODE DU 16-03-2019 AU 24-03-2019	
ARTICLE	DÉSIGNATION	QUANTITE PRIX UNITAIRE H.T. TOTAL H.T.
AM146	REPERAGE AMIANTE AVANT TVX - TVX	1,00 5,00 5,00
AM73	D'ENTRETIEN OU REPARATIONS - ENTRE 11 ET ANALYSE EN LABORATOIRE - ANALYSE MET ANALYSE DE 1 A 10 PRELEVEMENTS ISSUS	5,00 48,00 240,00
TOTAL H.T.		245,00
H.T. ACTUALISE		
COEFFICIENT REGIONAL		
RABAIS		
TOTAL H.T.		
T.V.A. 20,00 %		49,00
TOTAL T.T.C.		294,00
16-03-2019 TEL LOCATAIRE 06.29.60.16.27 REPERAGE ET ANALYSE AVANT TRAVAUX PEINTURE TEL GARDIEN 06.45.26.25.25		
AFFECTATION BUDGETAIRE		CODES STRUCTURE ET SCHEMA: TECHN
CODE BUDGET RUBRIQUE	INSTANCES	LIBELLE DU POSTE BUDGETAIRE MONTANT T.T.C.
1 HONAMIA A760	AEST EST	HONORAIRES DIAG AMIANTE 294,00
AFFECTATION ANALYTIQUE		
CODE BUDGET	RÉFÉRENCES PATRIMOINE	RÉFÉRENCES OCCUPANT MONTANT T.T.C.
1 HONAMIA	257 1 B000 AC 257LAC0102	L.9921476 DUBOIS AMANDINE PANCRASSIN C 294,00
Voir en page 2 la suite du BON DE TRAVAUX 2019 5432		
ORIGINAL À CONSERVER PAR LE DESTINATAIRE		

ELEMENTS A SONDER OU A ANALYSER NON PRESENTS:

Rapport N° : 257LAC0102 20/03/2019

Version : 02/04/2019

5/22

F \ CONDITIONS DE REALISATION DU REPERAGE

Le repérage amiante avant travaux, contient les informations sur la présence d'amiante dans les matériaux et produits du bâtiment afin d'informer les intervenants réalisant des activités ou interventions sur des matériaux et/ou équipements susceptibles de libérer des fibres d'amiante selon la liste citée dans le cadre E.

Il consiste à identifier et localiser, par inspections visuelles et investigations approfondies pouvant être destructives, l'ensemble des matériaux et produits contenant de l'amiante incorporés ou faisant indissociablement corps avec les locaux et les zones de l'immeuble objet des travaux.

Lorsque l'absence de marquages spécifiques ou de documents ne permet pas à l'opérateur de repérage d'attester de la présence ou de la non présence d'amiante dans les matériaux et produits, des prélèvements seront effectués afin de déterminer par analyse la présence ou non d'amiante.

Procédures de prélèvement :

Les prélèvements sur des matériaux ou produits susceptibles de contenir de l'amiante sont réalisés en vertu des dispositions du Code du Travail.

Le matériel de prélèvement est adapté à l'opération à réaliser afin de générer le minimum de poussières. Dans le cas où une émission de poussières est prévisible, le matériau ou produit est mouillé à l'eau à l'endroit du prélèvement (sauf risque électrique) et, si nécessaire, une protection est mise en place au sol ; de même, le point de prélèvement est stabilisé après l'opération (pulvérisation de vernis ou de laque, par exemple).

Pour chaque prélèvement, des outils propres et des gants à usage unique sont utilisés afin d'éliminer tout risque de contamination croisée. Dans tous les cas, les équipements de protection individuelle sont à usage unique.

L'accès à la zone à risque (sphère de 1 à 2 mètres autour du point de prélèvement) est interdit pendant l'opération. Si l'accompagnateur doit s'y tenir, il porte les mêmes équipements de protection individuelle que l'opérateur de repérage.

L'échantillon est immédiatement conditionné, après son prélèvement, dans un double emballage individuel étanche.

Les informations sur toutes les conditions existantes au moment du prélèvement susceptible d'influencer l'interprétation des résultats des analyses (environnement du matériau, contamination éventuelle, etc.) seront, le cas échéant, mentionnées dans la fiche d'identification et de cotation en annexe.

Sens du repérage pour évaluer un local :



G \ RAPPORTS PRECEDENTS

NEANT

H \ RESULTATS DETAILLES DU REPERAGE

LISTE DES LOCAUX / PARTIES D'IMMEUBLE VISITEES/NON VISITEES CONCERNEES PAR LES TRAVAUX ET JUSTIFICATION

PIECE	ETAGE	JUSTIFICATION	VISITE	TRAVAUX
Entrée	RC		OUI	CONCERNEE
Salle de bains	RC		OUI	CONCERNEE
Cuisine	RC		OUI	CONCERNEE
Séjour / Salon	RC		OUI	CONCERNEE
Chambre 1	RC		OUI	CONCERNEE
Placard	RC		OUI	CONCERNEE
WC	RC		OUI	CONCERNEE
Gaine technique	RC		OUI	CONCERNEE

DESCRIPTION DES REVETEMENTS EN PLACE AU JOUR DE LA VISITE

PIECE	ETAG E	MUR 1	MUR2	MUR3	MUR 4	PLANCHE R BAS	PLANCHE R HAUT	PORTE S	FENETRE 1	FENETRE 2
Entrée	RC	Béton	Plaque de plâtre			Dalle béton	Dalle béton			
Salle de bains	RC	Plaque de plâtre				Dalle béton	Dalle béton			
Cuisine	RC	Plaque de plâtre	Périphériques / Plaques de plâtre			Dalle béton	Dalle béton			
Séjour / Salon	RC	Béton	Plaque de plâtre	Périphériques / Plaques de plâtre		Dalle béton	Dalle béton			
Chambre 1	RC	Béton	Périphériques / Plaques de plâtre	Plaque de plâtre		Dalle béton	Dalle béton			
Placard	RC	Plaque de plâtre				Dalle béton	Dalle béton			
WC	RC	Plaque de plâtre				Dalle béton	Dalle béton			
Gaine technique	RC	Béton				Dalle béton	Dalle béton			

LA LISTE DES MATERIAUX OU PRODUITS CONTENANT DE L'AMIANTE, SUR ZONE DE SIMILITUDE D'OUVRAGE ET SUR JUGEMENT PERSONNEL

PIECE	ETAGE	ELEMENTS	DESCRIPTIF LABORATOIRE	Echantillon	REPERAGE	ETAT	RESULTAT	METHODE
NEANT								

Rapport N° : 257LAC0102 20/03/2019

7/22

Version : 02/04/2019

JP : Jugement Personnel, ZPSO : Zone présentant des similitudes d'Ouvrage

LA LISTE DES MATERIAUX OU PRODUITS CONTENANT DE L'AMIANTE, APRES ANALYSE

PIECE	ETAGE	ELEMENTS	DESCRIPTIF LABORATOIRE	Echantillon	REPERAGE	ETAT	RESULTAT
NEANT							

JP : Jugement Personnel, ZPSO : Zone présentant des similitudes d'Ouvrage

LA LISTE DES MATERIAUX SUSCEPTIBLES DE CONTENIR DE L'AMIANTE, MAIS N'EN CONTENANT PAS.

PIECE	ETAGE	ELEMENTS	DESCRIPTIF LABORATOIRE	Echantillon	REPERAGE	ETAT	RESULTAT	METHODE
Entrée	RC	Enduit / Peinture béton	Enduit plâtreux blanc en vrac + peinture non séparable	257LAC0102P001	Plafond	BON ETAT	Amiante non détecté	RESULTAT ANALYSE
Entrée	RC	Enduit / Peinture béton	Enduit plâtreux blanc en vrac + peinture non séparable + toile fibreuse blanche non séparable + matériau gris en vrac non séparable	257LAC0102P002	Mur A	BON ETAT	Amiante non détecté	RESULTAT ANALYSE
Séjour / Salon	RC	Enduit / Calicot	Enduit plâtreux blanc en vrac + peinture non séparable + peinture non séparable + toile fibreuse blanche non séparable + carton non séparable	257LAC0102P003	Mur E	BON ETAT	Amiante non détecté	RESULTAT ANALYSE
Cuisine	RC	Enduit / Peinture béton	Enduit plâtreux blanc en vrac non séparable + peinture non séparable + matériau gris en vrac non séparable	257LAC0102P004	Plafond	BON ETAT	Amiante non détecté	RESULTAT ANALYSE

PIECE	ETAGE	ELEMENTS	DESRIPTIF LABORATOIRE	Echantillon	REPERAGE	ETAT	RESULTAT	METHODE
Cuisine	RC	Enduit / Calicot	Enduit plâtreux blanc en vrac + peinture non séparable + carton non séparable + toile fibreuse blanche non séparable	257LAC0102P005	Mur B	BON ETAT	Amiante non détecté	RESULTAT ANALYSE
Gaine technique	RC	Conduit PVC		257LAC0102P006	Conduits	BON ETAT	Amiante non détectée	RESULTAT ANALYSE
Gaine technique	RC	Conduit PVC		257LAC0102P007	Conduits	BON ETAT	Amiante non détectée	RESULTAT ANALYSE
Gaine technique	RC	Conduit Metal		257LAC0102P008	Conduits	BON ETAT	Amiante non détectée	RESULTAT ANALYSE
Entrée	RC	Enduit / Peinture béton	Enduit plâtreux blanc en vrac + peinture non séparable	257LAC0102P001	Plafond	BON ETAT	Amiante non détecté	ZPSO
Séjour / Salon	RC	Enduit / Peinture béton	Enduit plâtreux blanc en vrac + peinture non séparable	257LAC0102P001	Plafond	BON ETAT	Amiante non détecté	ZPSO
Chambre 1	RC	Enduit / Peinture béton	Enduit plâtreux blanc en vrac + peinture non séparable	257LAC0102P001	Plafond	BON ETAT	Amiante non détecté	ZPSO
Placard	RC	Enduit / Peinture béton	Enduit plâtreux blanc en vrac + peinture non séparable	257LAC0102P001	Plafond	BON ETAT	Amiante non détecté	ZPSO
Salle de bains	RC	Enduit / Peinture béton	Enduit plâtreux blanc en vrac non séparable + peinture non séparable + matériau gris en vrac non séparable	257LAC0102P004	Plafond	BON ETAT	Amiante non détecté	ZPSO

PIECE	ETAGE	ELEMENTS	DESRIPTIF LABORATOIRE	Echantillon	REPERAGE	ETAT	RESULTAT	METHODE
Cuisine	RC	Enduit / Peinture béton	Enduit plâtreux blanc en vrac non séparable + peinture non séparable + matériau gris en vrac non séparable	257LAC0102P004	Plafond	BON ETAT	Amiante non détecté	ZPSO
WC	RC	Enduit / Peinture béton	Enduit plâtreux blanc en vrac non séparable + peinture non séparable + matériau gris en vrac non séparable	257LAC0102P004	Plafond	BON ETAT	Amiante non détecté	ZPSO
Gaine technique	RC	Conduit PVC		257LAC0102P006	Conduits	BON ETAT	Amiante non détectée	ZPSO
Gaine technique	RC	Conduit PVC		257LAC0102P007	Conduits	BON ETAT	Amiante non détectée	ZPSO
Gaine technique	RC	Conduit Metal		257LAC0102P008	Conduits	BON ETAT	Amiante non détectée	ZPSO
Entrée	RC	Enduit / Peinture béton	Enduit plâtreux blanc en vrac + peinture non séparable + toile fibreuse blanche non séparable + matériau gris en vrac non séparable	257LAC0102P002	Mur A	BON ETAT	Amiante non détecté	ZPSO
Entrée	RC	Enduit / Peinture béton	Enduit plâtreux blanc en vrac + peinture non séparable + toile fibreuse blanche non séparable + matériau gris en vrac non séparable	257LAC0102P002	Mur F	BON ETAT	Amiante non détecté	ZPSO

PIECE	ETAGE	ELEMENTS	DESCRIPTIF LABORATOIRE	Echantillon	REPERAGE	ETAT	RESULTAT	METHODE
Séjour / Salon	RC	Enduit / Peinture béton	Enduit plâtreux blanc en vrac + peinture non séparable + toile fibreuse blanche non séparable + matériau gris en vrac non séparable	257LAC0102P002	Mur A	BON ETAT	Amiante non détecté	ZPSO
Chambre 1	RC	Enduit / Peinture béton	Enduit plâtreux blanc en vrac + peinture non séparable + toile fibreuse blanche non séparable + matériau gris en vrac non séparable	257LAC0102P002	Mur A	BON ETAT	Amiante non détecté	ZPSO
Séjour / Salon	RC	Enduit / Calicot	Enduit plâtreux blanc en vrac + peinture non séparable + peinture non séparable + toile fibreuse blanche non séparable + carton non séparable	257LAC0102P003	Mur D	BON ETAT	Amiante non détecté	ZPSO
Séjour / Salon	RC	Enduit / Calicot	Enduit plâtreux blanc en vrac + peinture non séparable + peinture non séparable + toile fibreuse blanche non séparable + carton non séparable	257LAC0102P003	Mur E	BON ETAT	Amiante non détecté	ZPSO

PIECE	ETAGE	ELEMENTS	DESCRIPTIF LABORATOIRE	Echantillon	REPERAGE	ETAT	RESULTAT	METHODE
Chambre 1	RC	Enduit / Calicot	Enduit plâtreux blanc en vrac + peinture non séparable + peinture non séparable + toile fibreuse blanche non séparable + carton non séparable	257LAC0102P003	Mur B	BON ETAT	Amiante non détecté	ZPSO
Cuisine	RC	Enduit / Calicot	Enduit plâtreux blanc en vrac + peinture non séparable + carton non séparable + toile fibreuse blanche non séparable	257LAC0102P005	Mur B	BON ETAT	Amiante non détecté	ZPSO
Cuisine	RC	Enduit / Calicot	Enduit plâtreux blanc en vrac + peinture non séparable + carton non séparable + toile fibreuse blanche non séparable	257LAC0102P005	Mur C	BON ETAT	Amiante non détecté	ZPSO
Cuisine	RC	Enduit / Calicot	Enduit plâtreux blanc en vrac + peinture non séparable + carton non séparable + toile fibreuse blanche non séparable	257LAC0102P005	Mur D	BON ETAT	Amiante non détecté	ZPSO

JP : Jugement Personnel, ZPSO : Zone présentant des similitudes d'Ouvrage

ANNEXE 1 – PHOTOS DES ELEMENTS AMIANTES ET/OU NON AMIANTES

PRELEVEMENT : 257LAC0102P001			
NOM DU CLIENT	NUMERO DU DOSSIER		PIECE OU LOCAL
OPH77	257LAC0102 20/03/2019		Entrée (RC)
ELEMENT	DESCRIPTIF DU LABORATOIRE	DATE DE PRELEVEMENT	NOM DE L'OPERATEUR
Enduit / Peinture béton	Enduit plâtreux blanc en vrac + peinture non séparable	20/03/2019	DETOUL Julien
LOCALISATION		RESULTAT	
Plafond		Amiante non détecté	

EMPLACEMENT

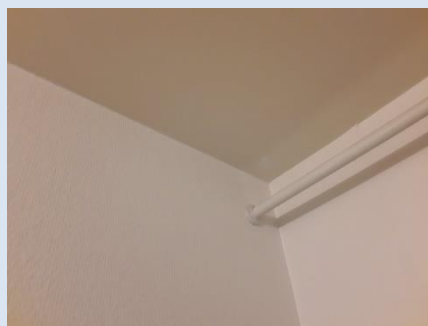

PRELEVEMENT : 257LAC0102P002			
NOM DU CLIENT	NUMERO DU DOSSIER		PIECE OU LOCAL
OPH77	257LAC0102 20/03/2019		Entrée (RC)
ELEMENT	DESCRIPTIF DU LABORATOIRE	DATE DE PRELEVEMENT	NOM DE L'OPERATEUR
Enduit / Peinture béton	Enduit plâtreux blanc en vrac + peinture non séparable + toile fibreuse blanche non séparable + matériau gris en vrac non séparable	20/03/2019	DETOUL Julien
LOCALISATION		RESULTAT	
Mur A		Amiante non détecté	

EMPLACEMENT



PRELEVEMENT : 257LAC0102P003			
NOM DU CLIENT	NUMERO DU DOSSIER	PIECE OU LOCAL	
OPH77	257LAC0102 20/03/2019	Séjour / Salon (RC)	
ELEMENT	DESCRIPTIF DU LABORATOIRE	DATE DE PRELEVEMENT	NOM DE L'OPERATEUR
Enduit / Calicot	Enduit plâtreux blanc en vrac + peinture non séparable + peinture non séparable + toile fibreuse blanche non séparable + carton non séparable	20/03/2019	DETOUL Julien
LOCALISATION		RESULTAT	
Mur E		Amiante non détecté	

EMPLACEMENT

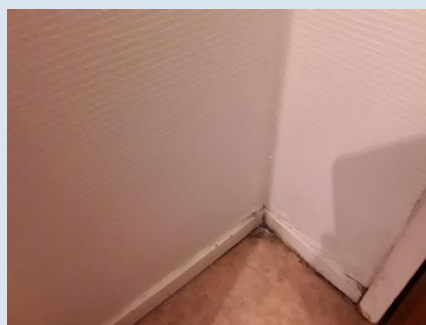

PRELEVEMENT : 257LAC0102P004			
NOM DU CLIENT	NUMERO DU DOSSIER	PIECE OU LOCAL	
OPH77	257LAC0102 20/03/2019	Cuisine (RC)	
ELEMENT	DESCRIPTIF DU LABORATOIRE	DATE DE PRELEVEMENT	NOM DE L'OPERATEUR
Enduit / Peinture béton	Enduit plâtreux blanc en vrac non séparable + peinture non séparable + matériau gris en vrac non séparable	20/03/2019	DETOUL Julien
LOCALISATION		RESULTAT	
Plafond		Amiante non détecté	

EMPLACEMENT

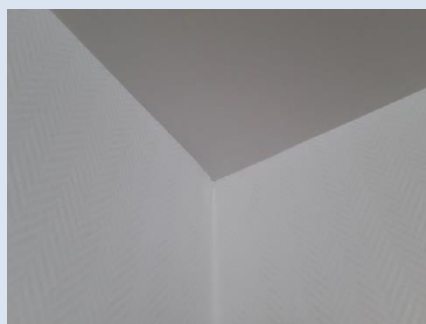

PRELEVEMENT : 257LAC0102P005			
NOM DU CLIENT	NUMERO DU DOSSIER		PIECE OU LOCAL
OPH77	257LAC0102 20/03/2019		Cuisine (RC)
ELEMENT	DESCRIPTIF DU LABORATOIRE	DATE DE PRELEVEMENT	NOM DE L'OPERATEUR
Enduit / Calicot	Enduit plâtreux blanc en vrac + peinture non séparable + carton non séparable + toile fibreuse blanche non séparable	20/03/2019	DETOUL Julien
LOCALISATION		RESULTAT	
Mur B		Amiante non détecté	

EMPLACEMENT

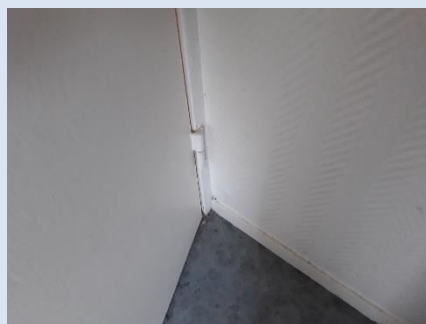

PRELEVEMENT : 257LAC0102P006			
NOM DU CLIENT	NUMERO DU DOSSIER		PIECE OU LOCAL
OPH77	257LAC0102 20/03/2019		Gaine technique (RC)
ELEMENT	DESCRIPTIF DU LABORATOIRE	DATE DE PRELEVEMENT	NOM DE L'OPERATEUR
Conduit PVC		20/03/2019	DETOUL Julien
LOCALISATION		RESULTAT	
Conduits			

EMPLACEMENT

néant

PRELEVEMENT : 257LAC0102P007			
NOM DU CLIENT	NUMERO DU DOSSIER		PIECE OU LOCAL
OPH77	257LAC0102 20/03/2019		Gaine technique (RC)
ELEMENT	DESCRIPTIF DU LABORATOIRE	DATE DE PRELEVEMENT	NOM DE L'OPERATEUR
Conduit PVC		20/03/2019	DETOUL Julien
LOCALISATION		RESULTAT	
Conduits			
EMPLACEMENT			
néant			

PRELEVEMENT : 257LAC0102P008			
NOM DU CLIENT	NUMERO DU DOSSIER		PIECE OU LOCAL
OPH77	257LAC0102 20/03/2019		Gaine technique (RC)
ELEMENT	DESCRIPTIF DU LABORATOIRE	DATE DE PRELEVEMENT	NOM DE L'OPERATEUR
Conduit Metal		20/03/2019	DETOUL Julien
LOCALISATION		RESULTAT	
Conduits			
EMPLACEMENT			
néant			

ANNEXE 3 – PROCES VERBAUX D'ANALYSES



Parc Edonia - Bât. R - Rue de la Terre Adèle - CS n° 66862
35768 SAINT-GREGOIRE CEDEX
Tel : 02 99 35 41 41
Fax : 02 99 35 41 42
www.itga.fr

Accréditation n° I-5967



Liste des sites et portées disponibles sur www.cofrac.fr

L'accréditation du COFRAC atteste de la compétence des laboratoires pour les seuls essais couverts par l'accréditation qui sont identifiés par le symbole :

RAPPORT SYNTHÉTIQUE D'ANALYSE NUMÉRO IT0719-27342 EN DATE DU 29/03/2019 RECHERCHE ET IDENTIFICATION D'AMIANTE SUR PRELEVEMENT(S) DE MATERIAU(X)

Ce rapport ne concerne que les échantillons soumis à l'analyse tels qu'ils ont été reçus au laboratoire.
Les informations fournies par le client sont simplement retranscrites et identifiées comme telles.

Client : AGENCE EHI IDF- (COMPTE MATERIAUX)- EXPERT HABITAT & INDUSTRIE INGENIERIE 2 rue Traversière 78580 LES ALLUETS LE ROI	Réf. Commande ITGA : IT0719-27342 Réf. Commande Client : 257LAC0102-01
--	---

Prélèvement(s) : Reçu au laboratoire le : 25/03/2019

Préparation(s) : Effectuée de façon à être représentative de l'échantillon

- ou
- Pour une analyse au Microscope Optique à Lumière Polarisée (MOLP) : Prélèvement et montage adapté sur lame de microscope
 - Pour une analyse au Microscope Electronique à Transmission Analytique (META) en fonction de la nature de la prise d'essai :
 - (1) - Broyage en milieu aqueux et récupération des particules sur grilles de microscope (méthode interne : IT085)
 - (2) - Attaque chimique, broyage et récupération des particules sur grilles de microscope (méthode interne : IT286)

Technique(s) : - Microscopie Optique à Lumière Polarisée (guide HSG 248 - Appendice 2) : Morphologie et critères optiques

Analytiques(s) : La détection de fibres d'amiante optiquement observables est garantie si la teneur est supérieure ou égale à 0,1 % en masse.

ou

- Microscopie Electronique à Transmission Analytique (parties pertinentes de la norme NF X 43-050) : Morphologie, EDX et diffraction électronique

La détection de fibres d'amiante est garantie si la teneur est supérieure ou égale à 0,1 % en masse.

Résultat(s) :

Fraction analysée	Technique analytique (Méthode de préparation)	Nombre de préparations	Date d'analyse	Résultat / Variété d'amiante
Réf dossier client : 257LAC0102-01 - 6 RUE DES FENAISSONS 77700 MAGNY LE HONGRE				Réf échantillon ITGA : IT071903-51779
Réf échantillon client : 257LAC0102P001 / LOGEMENTS COLLECTIFS - - - / Entrée Plafond Enduit Peinture béton				Description ITGA : Enduit plâtreux blanc en vrac / Peinture
* Enduit plâtreux blanc en vrac + peinture non séparable	META (1)	1	28/03/2019	Amiante non détecté / -
Réf dossier client : 257LAC0102-01 - 6 RUE DES FENAISSONS 77700 MAGNY LE HONGRE				Réf échantillon ITGA : IT071903-51780
Réf échantillon client : 257LAC0102P002 / LOGEMENTS COLLECTIFS - - - / Entrée Mur A Enduit Peinture béton				Description ITGA : Enduit plâtreux blanc en vrac / Peinture / Toile fibreuse blanche / Matériau gris en vrac
* Enduit plâtreux blanc en vrac + peinture non séparable + toile fibreuse blanche non séparable + matériau gris en vrac non séparable	META (1)	1	28/03/2019	Amiante non détecté / -
Réf dossier client : 257LAC0102-01 - 6 RUE DES FENAISSONS 77700 MAGNY LE HONGRE				Réf échantillon ITGA : IT071903-51781
Réf échantillon client : 257LAC0102P003 / LOGEMENTS COLLECTIFS - - - / Séjour Salon Mur E Enduit Calicot				Description ITGA : Enduit plâtreux blanc en vrac / Peinture / Peinture / Toile fibreuse blanche / Carton
* Enduit plâtreux blanc en vrac + peinture non séparable + peinture non séparable + toile fibreuse blanche non séparable + carton non séparable	META (1)	1	28/03/2019	Amiante non détecté / -

La reproduction de ce rapport n'est autorisée que sous sa forme intégrale ; ce rapport ne doit pas être reproduit partiellement sans l'approbation du laboratoire.

Sauf demande particulière et écrite du client, les échantillons sont conservés pendant 6 mois et les rapports pendant 2 ans.

DTA 164-01 rev 07

Page 1/2

RAPPORT SYNTHÉTIQUE D'ANALYSE NUMÉRO IT0719-27342 EN DATE DU 29/03/2019
RECHERCHE ET IDENTIFICATION D'AMIANTE SUR PRELEVEMENT(S) DE MATERIAU(X)

Fraction analysée	Technique analytique (Méthode de préparation)	Nombre de préparations	Date d'analyse	Résultat / Variété d'amiante
Réf dossier client : 257LAC0102-01 - 6 RUE DES FENAISSONS 77700 MAGNY LE HONGRE				Réf échantillon ITGA : IT071903-51782
Réf échantillon client : 257LAC0102P004 / LOGEMENTS COLLECTIFS - - - / Cuisine Plafond Enduit Peinture béton				Description ITGA : Enduit plâtreux blanc en vrac / Peinture / Matériau gris en vrac
* Enduit plâtreux blanc en vrac non séparable + peinture non séparable + matériau gris en vrac non séparable	META (1)	1	28/03/2019	Amiante non détecté / -
Réf dossier client : 257LAC0102-01 - 6 RUE DES FENAISSONS 77700 MAGNY LE HONGRE				Réf échantillon ITGA : IT071903-51783
Réf échantillon client : 257LAC0102P005 / LOGEMENTS COLLECTIFS - - - / Cuisine Mur B Enduit Calicot				Description ITGA : Enduit plâtreux blanc en vrac / Peinture / Carton / Toile fibreuse blanche
* Enduit plâtreux blanc en vrac + peinture non séparable + carton non séparable + toile fibreuse blanche non séparable	META (1)	1	29/03/2019	Amiante non détecté / -

Validé par : Florent LE MASSON - Analyste



ATTESTATION(S)



Votre attestation Responsabilité Civile

AXA France IARD dont le siège social se situe 313, Terrasses de l'Arche 92727 Nanterre Cedex atteste que :

EXPERT HABITAT & INDUSTRIE INGENIERIE
21 ROUTE D ALBERT
62450 AVESNES LES BAPAUME

Est titulaire du contrat d'assurance n° 10158549604 ayant pris effet le 01/03/2018.
 Ce contrat garantit les conséquences pécuniaires de la Responsabilité civile pouvant lui incomber du fait de l'exercice des activités de **DIAGNOSTICS TECHNIQUES IMMOBILIERS** suivantes :

<p>ETAT MENTIONNANT LA PRESENCE OU L'ABSENCE DE MATERIAUX CONTENANT DE L'AMIANTE DIAGNOSTIC TECHNIQUE AMIANTE DIAGNOSTIC AMIANTE PARTIES PRIVATIVES CONTROLE PERIODIQUE (AMIANTE) CONTROLE VISUEL APRES TRAVAUX (PLOMB - AMIANTE) REPERAGE AMIANTE AVANT/ APRES TRAVAUX ET DEMOLITION REPERAGE AMIANTE ET D'HAP SUR SURFACE BITUMEE ET ENROBES DIAGNOSTIC PLOMB DANS L'EAU CONSTAT DES RISQUES D'EXPOSITION AU PLOMB (CREP) DIAGNOSTIC DE RISQUE D'INTOXICATION AU PLOMB DANS LES PEINTURES (DRIPP) RECHERCHE DE PLOMB AVANT TRAVAUX / DEMOLITION ETAT RELATIF A LA PRESENCE DE TERMITES ETAT PARASITAIRE (MERULES, VRILLETES, LYCTUS) INFORMATION SUR LA PRESENCE DE RISQUE DE MERULE (LOI ALUR) MESURAGE LOI CARREZ ET LOI BOUTIN CALCULS DES MILLIEMES -TANTIEMES DE COPROPRIETE ET REALISATION DE PLANS ASSOCIES SELON LES TEXTES SUIVANTS : LOI 65-557 DU 10 JUILLET 1965, DECRET 67-223 DU 17 MARS 1967, DECRET 2004- 479 du 27 mai 2004 ET SUIVANTS FIXANT LE STATUT DE LA COPROPRIETE DES IMMEUBLES BATIS. ETAT DE L'INSTALLATION INTERIEURE DE GAZ ETAT DES RISQUES NATURELS, MINIERES ET TECHNOLOGIQUES (ENRNM) DIAGNOSTIC DE PERFORMANCE ENERGETIQUE DPE INDIVIDUEL POUR MAISONS INDIVIDUELLES, APPARTEMENTS ET LOTS TERTIAIRES AFFECTES A DES IMMEUBLES A USAGE PRINCIPAL D'HABITATION, AINSI QUE LES ATTESTATIONS DE PRISE EN COMPTE DE LA REGLEMENTATION THERMIQUE.</p>	<p>ETAT DES LIEUX LOCATIFS DIAGNOSTIC DE SECURITE PISCINE CERTIFICAT DE DECENCE ET CERTIFICAT DE TRAVAUX DE REHABILITATION DIAGNOSTIC POUR OBTENTION DE PRET A TAUX ZERO INFILTROMETRIE-MESURES DE PERMEABILITE DU BATIMENT ET DES RESEAUX AERAIQUES THERMOGRAPHIE INFRAROUGE DIAGNOSTIC RADON : UNIQUEMENT POUR MAISONS INDIVIDUELLES ET IMMEUBLES D'HABITATION, A L'EXCLUSION DES ERP. DIAGNOSTIC DANS LE CADRE DE LA LOI SRU AVANT MISE EN COPROPRIETE DIAGNOSTIC DECHETS DE CHANTIER - ARTICLES R 111-43 A R 111-49 DU CODE DE LA CONSTRUCTION ET DE L'HABITATION DOCUMENT UNIQUE D'EVALUATION DES RISQUES COPROPRIETE - Articles L 230-2, III, R 230-1 DU CODE DU TRAVAIL DIAGNOSTIC TECHNIQUE GLOBAL (DTG) POUR LES COPROPRIETES - LOI N° 2014-366 POUR L'ACCES AU LOGEMENT ET UN URBANISME RENOVE « ALUR », A L'EXCLUSION DE MISSIONS RELEVANT D'UN PROFESSIONNEL DE LA VENTE OU DE LA LOCATION DE BIENS IMMOBILIERS. DIAGNOSTIC ACCESSIBILITE HANDICAPES EXPERTISE EN VALEUR VENALE ET LOCATIVE (SOUS RESERVE D'OBTENTION DE FORMATION) ETAT DESCRIPTIF DE DIVISION CENTRE DE FORMATION MESURES D'EMPOUSSIEREMENT AMIANTE AVEC STRATEGIE D'ECHANTILLONAGE DIAGNOSTIC QUALITE DE L'AIR INTERIEUR VERIFICATION PERIODIQUE ET INITIALE DES INSTALLATIONS ELECTRIQUES</p>
---	---

La garantie Responsabilité civile professionnelle s'exerce à concurrence de 5.000.000 € par sinistre et par année d'assurance.

La présente attestation est valable du 1^{er} JANVIER 2019 au 31 DECEMBRE 2019 et ne peut engager l'assureur au-delà des limites et conditions du contrat auquel elle se réfère.

Ce contrat permet à l'assuré de satisfaire à l'obligation d'assurance de responsabilité civile professionnelle résultant des dispositions de l'article R271-2 du Code de la Construction et de l'Habitation (décret n° 2006-1114 du 5 septembre 2006 relatif aux diagnostics techniques immobiliers) pour l'établissement des documents visés à l'article L271-4 dudit Code.

L'assuré doit être titulaire d'une certification de compétence en cours de validité délivrée par un organisme accrédité dans le domaine de la construction ou employer des salariés ou être constituée de personnes physiques qui disposent de ladite certification de compétence en cours de validité pour l'établissement des documents visés aux articles L271-4 et L134-1 du code de la Construction et de l'Habitation.
 A défaut la garantie n'est pas acquise.

Le présent document, établi par AXA, est valable jusqu'au 31 DECEMBRE 2019 sous réserve du paiement des cotisations. Il a pour objet d'attester l'existence d'un contrat. Il ne constitue toutefois pas une présomption d'application des garanties et ne peut engager AXA au-delà des clauses, conditions et limites du contrat auquel il se réfère. Les exceptions de garantie opposables au souscripteur le sont également aux bénéficiaires de l'indemnité (résiliation, nullité, règle proportionnelle, exclusions, déchéances, ...).

Toute adjonction autre que le cachet et la signature du représentant de la Société est réputée non écrite.

Fait à Pessac, le 26/11/2018
 Pour la compagnie



PEFC® 10-31-1483 / Certifié PEFC
 AD
 N° 100000103 2008-002



	Cloisons Plaques de plâtre
	Murs Bois
	Murs Brique
	Murs périphériques / Plaques de plâtre
	Murs carreaux de plâtre
	Murs Béton / Enduit
	Murs porteurs et/ou mur de refend / Plaques de plâtre
	Murs périphériques / Doublage (plaque de plâtre + isolant)
	Torchis
	Murs Brique / Enduit
	Murs Brique plâtrière
	Murs Pierre
	Murs Machefer

	Murs amiantés
	Prélèvements de sol amianté
	Prélèvements de sol non amiantés
	Prélèvements de plafond amiantés
	Prélèvements de plafond non amiantés
	Prélèvements de mur amiantés
	Prélèvements de mur non amiantés
	Autres types de prélèvements amiantés
	Autres types de prélèvements non amiantés
	Sols amiantés
	Plafonds amiantés
	Sols et plafonds amiantés
	Conduits amiantés
	Conduits non amiantés